

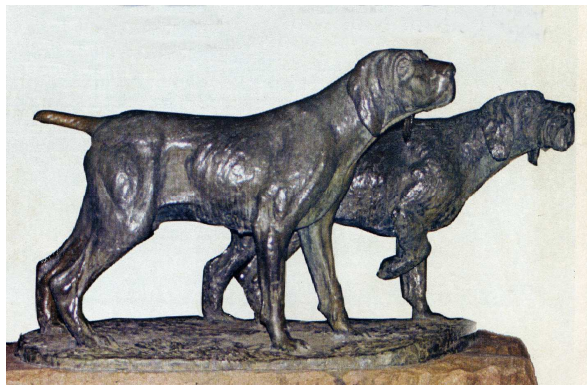

Manifestazione ospitata  
presso  
**LE TERME DI SALICE SPA**



# 39° Esposizione Nazionale Canina SALICE TERME (PV)



**Società  
Cinofila  
Pavese**  
**C.A.C.**

**DOMENICA 4 Settembre 2016**

## ISCRIZIONI

Fax 0382 20287

Per informazioni: Società Cinofila Pavese - 0382 26123

**Iscrizioni On-Line: [www.bremadog.it](http://www.bremadog.it) Cell 347 2254668**

**Prima scadenza 15/08/2016 Seconda scadenza 25/08/2016 (con maggiorazione)**

Per gli espositori Italiani è obbligatoria l'iscrizione all'anagrafe canina

Il pagamento dovrà essere effettuato tramite:

**Vaglia Postale**

(intestato a: Società cinofila Pavese - Viale Montegrappa, 30, - 27100 Pavia)

Bonifico bancario: IT86C0504811302000000025374

Carta di credito - [www.bremadog.it](http://www.bremadog.it)

Le iscrizioni non accompagnate dal relativo importo  
senza alcun preavviso saranno cestinate.

ISCRIZIONI ON-LINE  
**BremadOG.IT**  
dog show service

**Mongee**

## PROGRAMMA

08.00 - Ingresso cani e visita veterinaria

10.00 - Inizio dei giudizi nei ring

15.00 - Disputa dei Grandi Premi d'Onore - Best in Show

## Come arrivare

**Da Milano:** autostrada A7 per Genova, uscita Casei Gerola poi seguire Voghera – Rivanazzano-Salice

**Da Torino:** autostrada A21 per Piacenza, uscita Voghera poi seguire Rivanazzano-Salice

## GIURIA

**Asnaghi Ferdinando**  
**1° gruppo:** Cane da pastore Scozzese pc/pl  
**3° gruppo:** tutto (escluso American Staffordshire terrier)

**Bottero Amedeo**  
**1° gruppo:** Rimanenti

**Buratti Pierluigi**  
**3° gruppo:** American Staffordshire terrier  
**8° gruppo:** Labrador, Golden retriever e rimanenti

**Cavalieri Fausto**  
**10° gruppo:** Levrierio Russo

**Condo' Pietro Paolo**  
**2° gruppo:** Cane Corso

**Gaboardi Luigi**  
**6° gruppo:** rimanenti  
**7° gruppo:** Cane da ferma Tedesco apelo corto e rimanenti

**Ferone Armando**  
**4° gruppo:** Bassotti a pelo lungo  
**9° gruppo:** Bolognese, Maltese, Barboni, Bouledogue Francese, Carlino, Chihuahua pc/pl

**Furiosi Vandoni Jolanda**  
**2° gruppo:** Bulldog, Alani, Terranova, Cane di san Bernardo pc/pl, Bovari Svizzeri

**Litova Galyah (BG)**  
**2° gruppo:** Schnauzer, Rottweiler, Dobermann  
**5° gruppo:** Cani di tipo spitz e primitivo

- 1- Cani da pastore e bovani (escluso bovani Svizzeri)
- 2- Cani di tipo pinscher e schnauzer, molossoidi e bovani Svizzeri
- 3- Terrier
- 4- Bassotti, segugi e cani per pista di sangue

**Bottero Amedeo**  
**Mentasti Gianercole**  
**Litova Galyah (BG)**  
**Mentasti Gianercole**

**Marchese Maria Luisa**  
**9° gruppo:** Rimanenti

**Montefusco Claudio**  
**1° gruppo:** Bobtail, Border collie, welsh corgi Pembroke- Cardigan, Shetland,  
**4° gruppo:** Bassotti pelo corto, Bassotti pelo duro  
**6° gruppo:** Rhodesian Ridgeback

**Mentasti Gianercole**  
**2° gruppo:** Rimanenti

**Passerino Vittorio**  
**10° gruppo:** Levrieri (escluso Levrierio Russo)

**Todaro Vincenzo**  
**6° gruppo:** Poitevin, Grand blue de Gascogne, Bayerischer Gebirgsschweishund, Alpenlaendische Dachsbracke, Chien de saint Hubert, Petit basset griffon Vendeen  
**7° gruppo:** Weimaraner, Bracco Ungherese pd/pc, Griffone a pelo duro korthals

**Zamboni Sergio**  
**7° gruppo:** Bracco Italiano, Cane da ferma tedesco a pelo duro, Pointer, Gordon setter, Setter Irlandese, Spinone Italiano  
**8° gruppo:** Cocker spaniel Inglese, Springer spaniel Inglese

## RAGGRUPPAMENTI

- 5- Cani di tipo Spitz e di tipo primitivo
- 6- Cani da ferma, da riporto, da cerca e da acqua
- 7- Cani da compagnia
- 8- Levrieri
- Coppie
- Gruppi di allevamento

**Litova Galyah (BG)**  
**Asnaghi Ferdinando**  
**Marchese Maria Luisa**  
**Passerino Vittorio**  
**Montefusco Claudio**  
**Gaboardi Luigi**

**Razze Italiane:** Buratti Pierluigi **Best in Show Juniores:** Bottero Amedeo  
**Best in Show Veterani:** Gaboardi Luigi

**Best in Show Giovani:** Asnaghi Ferdinando  
**BEST IN SHOW :** Buratti Pierluigi

**DOMANDA ISCRIZIONE / ENTRY FORM**  
**39° ESPOSIZIONE NAZIONALE CANINA SALICE TERME (PV) 2016**

Le iscrizioni dovranno pervenire tassativamente entro il 15-08 o entro 25-08 con maggiorazione del 30%

Razza / Breed ..... Nome del cane / Name of the dog ..... ..... Colore / Colour ..... Sesso / Sex ..... Taglia / Size ..... L.O.I./R.O.I.N. .... L.I.R./R.S.R.N. .... Data di nascita / Date of birth ..... Tatuaggio / Tattoo / Chip ..... Iscrizione Anagrafe Canina n..... Padre / Sire ..... Madre / Dam ..... Allevatore / Breeder ..... Proprietario / Owner ..... Codice fisc. o P. IVA ..... (obbligatorio per non soci) Domicilio / Adress..... Cap / Zip .....Città / Town .....Prov. .... Nazione / Country .....Tel. / Phone Fax ..... <b>E-mail</b> ..... N. Tessera ENCI 2016 / ENCI card number ..... In gruppo con / In group with ..... In coppia con / In couple with..... <small>la Legge 201 del 4.11.2010 di ratifica della Convenzione Europea per la protezione degli animali da compagnia, così come le precedenti Ordinanze del Ministero della Salute, vieta nei cani il taglio delle orecchie. Ciò premesso, si evidenzia il divieto di accesso alle manifestazioni ufficiali dell'ENCI dei soggetti allevati in Italia sottoposti a conchectomia. Il comitato organizzatore/servizio veterinario che è presente all'ingresso dei cani alle manifestazioni potrà consentire l'accesso ai soggetti di cui sopra esclusivamente se provvisti di certificazione veterinaria comprensiva di timbro e firma del medico veterinario che attesti che l'intervento è stato eseguito a scopo curativo. In questo caso, l'espositore dovrà, all'ingresso della manifestazione, rilasciare copia originale della suddetta certificazione.</small>	<table border="1" style="width: 100%; border-collapse: collapse;"> <tr> <th colspan="5" style="text-align: center; background-color: #f3f3f3;">Pagamento in Euro per cane prima del / Payment for dog by € before</th> </tr> <tr> <th rowspan="2" style="text-align: center;">Categorie</th> <th colspan="2" style="background-color: #e67e22; color: white;">15/08/2016</th> <th colspan="2" style="background-color: #e67e22; color: white;">25/08/2016</th> </tr> <tr> <th style="text-align: center;">Socio ENCI</th> <th style="text-align: center;">Non socio ENCI (*)</th> <th style="text-align: center;">Socio ENCI</th> <th style="text-align: center;">Non socio ENCI (*)</th> </tr> <tr> <td style="text-align: center;"><b>Campioni/Champion</b></td> <td style="text-align: center;">€ 22,50</td> <td style="text-align: center;">€ 30,50</td> <td style="text-align: center;">€ 27,00</td> <td style="text-align: center;">€ 36,60</td> </tr> <tr> <td style="text-align: center;"><b>Libera/Open</b></td> <td style="text-align: center;">€ 22,50</td> <td style="text-align: center;">€ 30,50</td> <td style="text-align: center;">€ 27,00</td> <td style="text-align: center;">€ 36,60</td> </tr> <tr> <td style="text-align: center;"><b>Lavoro/Working</b></td> <td style="text-align: center;">€ 22,50</td> <td style="text-align: center;">€ 30,50</td> <td style="text-align: center;">€ 27,00</td> <td style="text-align: center;">€ 36,60</td> </tr> <tr> <td colspan="5">Località / Place .....Qualifica / Qualification .....Data / Date .....</td> </tr> <tr> <th colspan="5" style="text-align: center; background-color: #f3f3f3;">Pagamento in Euro per cane prima del / Payment for dog by € before</th> </tr> <tr> <th rowspan="2" style="text-align: center;">Categorie</th> <th colspan="2" style="background-color: #e67e22; color: white;">15/08/2016</th> <th colspan="2" style="background-color: #e67e22; color: white;">25/08/2016</th> </tr> <tr> <th style="text-align: center;">Socio ENCI</th> <th style="text-align: center;">Non socio ENCI (*)</th> <th style="text-align: center;">Socio ENCI</th> <th style="text-align: center;">Non socio ENCI (*)</th> </tr> <tr> <td style="text-align: center;"><b>Intermedia/Intermediate</b> (da 15 a 24 mesi)</td> <td style="text-align: center;">€ 22,50</td> <td style="text-align: center;">€ 30,50</td> <td style="text-align: center;">€ 27,00</td> <td style="text-align: center;">€ 36,60</td> </tr> <tr> <td style="text-align: center;"><b>Giovani/Youngs</b> (da 9 a 18 mesi)</td> <td style="text-align: center;">€ 22,50</td> <td style="text-align: center;">€ 30,50</td> <td style="text-align: center;">€ 27,00</td> <td style="text-align: center;">€ 36,60</td> </tr> <tr> <td style="text-align: center;"><b>Juniores</b> (da 6 a 9 mesi)</td> <td style="text-align: center;">€ 12,60</td> <td style="text-align: center;">€ 17,08</td> <td style="text-align: center;">€ 13,50</td> <td style="text-align: center;">€ 18,30</td> </tr> <tr> <td style="text-align: center;"><b>Veterani/Veteran</b> (oltre 8 anni)</td> <td style="text-align: center;">€ 22,50</td> <td style="text-align: center;">€ 30,50</td> <td style="text-align: center;">€ 27,00</td> <td style="text-align: center;">€ 36,60</td> </tr> <tr> <td style="text-align: center;"><b>Coppia/Couple</b> (x 1 cane/x dog)</td> <td style="text-align: center;">€ 2,70</td> <td style="text-align: center;">€ 3,66</td> <td style="text-align: center;">€ 4,50</td> <td style="text-align: center;">€ 6,10</td> </tr> <tr> <td style="text-align: center;"><b>Gruppo/Group</b> (x 1 cane/x dog)</td> <td style="text-align: center;">€ 0,90</td> <td style="text-align: center;">€ 1,22</td> <td style="text-align: center;">€ 1,35</td> <td style="text-align: center;">€ 1,83</td> </tr> <tr> <td style="text-align: center;"><b>R.S.R.</b> (x cane/By dog) (escluso catalogo)</td> <td style="text-align: center;">€ 9,00</td> <td style="text-align: center;">€ 12,20</td> <td style="text-align: center;">€ 11,70</td> <td style="text-align: center;">€ 15,86</td> </tr> <tr> <td style="text-align: center;"><b>Fuori concorso</b> Out of competition</td> <td style="text-align: center;">€ 9,00</td> <td style="text-align: center;">€ 12,20</td> <td style="text-align: center;">€ 11,70</td> <td style="text-align: center;">€ 15,86</td> </tr> <tr> <td style="text-align: center;">Sconto 20% agli espositori con più di 4 cani</td> <td></td> <td></td> <td></td> <td></td> </tr> <tr> <td style="text-align: center;"><b>Quota catalogo € 5,00</b> (solo Rsr e fuori concorso)</td> <td></td> <td></td> <td></td> <td></td> </tr> <tr> <td style="text-align: center;"><b>Totale</b></td> <td></td> <td></td> <td></td> <td></td> </tr> </table>	Pagamento in Euro per cane prima del / Payment for dog by € before					Categorie	15/08/2016		25/08/2016		Socio ENCI	Non socio ENCI (*)	Socio ENCI	Non socio ENCI (*)	<b>Campioni/Champion</b>	€ 22,50	€ 30,50	€ 27,00	€ 36,60	<b>Libera/Open</b>	€ 22,50	€ 30,50	€ 27,00	€ 36,60	<b>Lavoro/Working</b>	€ 22,50	€ 30,50	€ 27,00	€ 36,60	Località / Place .....Qualifica / Qualification .....Data / Date .....					Pagamento in Euro per cane prima del / Payment for dog by € before					Categorie	15/08/2016		25/08/2016		Socio ENCI	Non socio ENCI (*)	Socio ENCI	Non socio ENCI (*)	<b>Intermedia/Intermediate</b> (da 15 a 24 mesi)	€ 22,50	€ 30,50	€ 27,00	€ 36,60	<b>Giovani/Youngs</b> (da 9 a 18 mesi)	€ 22,50	€ 30,50	€ 27,00	€ 36,60	<b>Juniores</b> (da 6 a 9 mesi)	€ 12,60	€ 17,08	€ 13,50	€ 18,30	<b>Veterani/Veteran</b> (oltre 8 anni)	€ 22,50	€ 30,50	€ 27,00	€ 36,60	<b>Coppia/Couple</b> (x 1 cane/x dog)	€ 2,70	€ 3,66	€ 4,50	€ 6,10	<b>Gruppo/Group</b> (x 1 cane/x dog)	€ 0,90	€ 1,22	€ 1,35	€ 1,83	<b>R.S.R.</b> (x cane/By dog) (escluso catalogo)	€ 9,00	€ 12,20	€ 11,70	€ 15,86	<b>Fuori concorso</b> Out of competition	€ 9,00	€ 12,20	€ 11,70	€ 15,86	Sconto 20% agli espositori con più di 4 cani					<b>Quota catalogo € 5,00</b> (solo Rsr e fuori concorso)					<b>Totale</b>				
Pagamento in Euro per cane prima del / Payment for dog by € before																																																																																																								
Categorie	15/08/2016		25/08/2016																																																																																																					
	Socio ENCI	Non socio ENCI (*)	Socio ENCI	Non socio ENCI (*)																																																																																																				
<b>Campioni/Champion</b>	€ 22,50	€ 30,50	€ 27,00	€ 36,60																																																																																																				
<b>Libera/Open</b>	€ 22,50	€ 30,50	€ 27,00	€ 36,60																																																																																																				
<b>Lavoro/Working</b>	€ 22,50	€ 30,50	€ 27,00	€ 36,60																																																																																																				
Località / Place .....Qualifica / Qualification .....Data / Date .....																																																																																																								
Pagamento in Euro per cane prima del / Payment for dog by € before																																																																																																								
Categorie	15/08/2016		25/08/2016																																																																																																					
	Socio ENCI	Non socio ENCI (*)	Socio ENCI	Non socio ENCI (*)																																																																																																				
<b>Intermedia/Intermediate</b> (da 15 a 24 mesi)	€ 22,50	€ 30,50	€ 27,00	€ 36,60																																																																																																				
<b>Giovani/Youngs</b> (da 9 a 18 mesi)	€ 22,50	€ 30,50	€ 27,00	€ 36,60																																																																																																				
<b>Juniores</b> (da 6 a 9 mesi)	€ 12,60	€ 17,08	€ 13,50	€ 18,30																																																																																																				
<b>Veterani/Veteran</b> (oltre 8 anni)	€ 22,50	€ 30,50	€ 27,00	€ 36,60																																																																																																				
<b>Coppia/Couple</b> (x 1 cane/x dog)	€ 2,70	€ 3,66	€ 4,50	€ 6,10																																																																																																				
<b>Gruppo/Group</b> (x 1 cane/x dog)	€ 0,90	€ 1,22	€ 1,35	€ 1,83																																																																																																				
<b>R.S.R.</b> (x cane/By dog) (escluso catalogo)	€ 9,00	€ 12,20	€ 11,70	€ 15,86																																																																																																				
<b>Fuori concorso</b> Out of competition	€ 9,00	€ 12,20	€ 11,70	€ 15,86																																																																																																				
Sconto 20% agli espositori con più di 4 cani																																																																																																								
<b>Quota catalogo € 5,00</b> (solo Rsr e fuori concorso)																																																																																																								
<b>Totale</b>																																																																																																								

(\*) il prezzo è comprensivo di maggiorazione 22%

**Vige regolamento ENCI Uscita cani ore 14,00**

Data / Date \_\_\_\_\_ Firma / Signature \_\_\_\_\_

**Possibile controllo antidoping**